TECHE UDINE

MANOSCRITTI

FONDO JOPPI

Manoscritto n. J_MSS_0669_H

I manoscritti che compongono compongono il fondo, assieme alle migliaia di testi a stampa - compresi rari incunaboli e cinquecentine - il Fondo Joppi, sono quasi esclusivamente di interesse friulano. La raccolta si è formata nell'arco di una sessantina di anni grazie alle ricerche di Vincenzo ed Antonio Joppi.

Collocazione:

Biblioteca Civica "Vincenzo Joppi", Udine - Inventario dei manoscritti del Fondo Joppi
https://www.techeudine.it/fondo-joppi
https://www.sbhu.it/

BIBLIOTECA COMUNALE "Vincenzo Ioppi„ - UDINE

AUTOGRAFO

N. d' inventario 669

N. progressivo .....

Descrizione

Lettera di O. de Hassek

in data 17 Aprile 1886

diretta a Vincenzo Joppi

Provenienza Fondo Joppi

Operazioni .....

Tip. Mutilati e Combatt. - Udine

301

Trieste, 17 Aprile 1886.

Distintissimo sig. dottore,

Ricevetti ieri la gentilissima Sua e non so davvero come ringraziarla di tanta premura. Le notizie cortesemente inviatemi le avevo in parte sopra un foglio a stampa, che sarà probabilmente lo stesso donde Ella le tolse. Ella ve ne aggiunse però delle altre preziosissime, di cui farò tesoro.

Mi fanno preso la libertà d'inviarle due miei libri, che mandò in dono alla civica biblioteca, da V. S. sì degnamente diretta. Le avrei mandato alcune altre mie pubblicazioni, ma non ne ho ora il movimento nessun esemplare disponibile.

Gradisca i miei più cordiali e rispettosi saluti e mi creda colla più alta stima

Suo dev. obb. Ob. Marsich

WELTPOST-VEREIN (UNION POSTALE UNIVERSELLE).

CORRESPONDENZ-KARTE (CARTE POSTALE).

(ADMINISTRATION D'AUTRICHE.)

Al
Chiarissimo signore
Dott. Vincenzo Joppi
civico bibliotecario
in Udine
Italia

BIBLIOTECA COMUNALE "Vincenzo Ioppi„ - UDINE

AUTOGRAFO

N. d' inventario 669

N. progressivo .....

Descrizione

Lettera di O. de Hassek

in data 24 Aprile 1886

diretta a Vincenzo Joppi

Provenienza Fondo Joppi

Operazioni

Tip. Mutilati e Combatt. - Udine

Distintissimo sig. dottore!

V. S. riceverà contemporaneamente a queste righe un opuscolo contenente alcuni miei Studj critici sulla Tragedia d'Alessandro Manzoni. Ne fo dono alla civica Biblioteca di Udine. Spero che avrà ricevuto i due libri che Le mandai giorni sono.

Buone feste!

Con perfetta osservanza

Dev. obl.

Trieste, 24/4 1886

Oscarre de Wasserk

WELTPOST-VEREIN (UNION POSTALE UNIVERSELLE).

CORRESPONDENZ-KARTE (CARTE POSTALE).

(ADMINISTRATION D'AUTRICHE.)

30)

Al Distintissimo Signore
Dott. Vincenzo Joppi
civico Bibliotecario
in Udine
Italia

BIBLIOTECA COMUNALE "Vincenzo Ioppi„ - UDINE

AUTOGRAFO

N. d' inventario 669

N. progressivo .....

Descrizione

Lettera di O. de Hassek

in data 5 Agosto 1886

diretta a Vincenzo Joppi

Provenienza Fondo Joppi

Operazioni .....

Tip. Mutilati e Combatt. - Udine

Atti 70 fol. 12 – 1700 9 feb.

V. Indice: Cittadini.

Trieste, 5 Agosto 1886

Chiar.mo Sig.r Dottore,

Rovistando fra le mie carte ho trovato questa mane una nota di Alessandro Brumalleschi, cancelliere della „magnifica città di Udine", in data del 13 Novembre 1736, con cui dichiarava che nell'archivio della cancelleria di Udine trovavasi quanto segue:

„Processus legalis scripturarum depositi. „in Cancell.a Com.is Civit. Utini instructi de. „cretum Septemviratus eiusdem Urbis diei „9 Febr. 1700 à fol. pri usque fol. 59. „in quo leguntur Summi Pontificis, et „Principum Christianorum testimonia, Reli. „gionis Melitae etc. etc. cum Jachia et „cum Mauritio confederationes, et alia

Prof. Hayek

30

, ex originalibus, eiusdem Jachiae,
, nativitatem et matrimonium cum
, domo Cath. Castriota, Vitam, Actio-
, nes et Descendentiam comprobantia.'

Le comunico questa notizia,
pregandola di guardare se nel
suo questa carta si trovino forse
sotto altra rubrica.

Nella lusinga di avere altra
grata per buona la mano a
Udine e ringraziandola infini-
tamente di tutte le gentilezze
finora usatemi, passo a riverirla
distintamente e mi segno con
particolare stima

(30)

1432 Pleno Sen. Dec. obbona
di S.b.g. le fe Ascarre de Hayek

Mag. di Torino
Part. Hayek

BIBLIOTECA COMUNALE "Vincenzo Ioppi" - UDINE

AUTOGRAFO

N. d' inventario 669

N. progressivo

Descrizione

Lettera di ~~F.=Hinrichsen~~ ~~Hinrichen~~ Hinrichsen Ferdinando

in data 9 Aprile 1896

diretta a Vincenzo Joppi

Provenienza Fondo Joppi

Operazioni

Tip. Mubiati e Combatt - Udine

REGIA SCUOLA TECNICA
DI
PORDENONE

GABINETTO DEL DIRETTORE

Pordenone, li 9/11/96.

2)

Chiarissimo Signor Dottore

Facendo appello alla sua squisita gentilezza, la prego a volermi favorire uno schiarimento sul seguente quesito:

Il noto pittore Liciniο di Pordenone, porta questo nome Licinio con diritto? Non essendo quello

il suo vero ed originale nome di famiglia, dove lo acquistò? Perchè? In quali circostanze di luogo e di tempo?

Sono dolentissimo di dovervi recare questo disturbo; ma già in Pordenone non ho potuto trovare notizie sufficienti. Perciò, la prego, la libertà presa e creda che mi sarà sempre un sommo piacere di poter contraccambiare la gentilezza sua.

Anticipandole quindi i
miei sentiti ringraziamenti,
colgo l'occasione per pur
gerle i segni della mia
profonda e sincera stima.

devot.ma

Giulia Cha...

BIBLIOTECA COMUNALE "Vincenzo Ioppi" - UDINE

AUTOGRAFO

N. d' inventario 669

N. progressivo

Descrizione

Lettera di A. Hortis

in data 7 Dicembre 1874

diretta a Vincenzo Joppi

Provenienza Fondo Joppi

Operazioni

Tip. Mutilati e Combatt. - Udine

Illustre signore

Colla presente mi reco a grande

onore di presentare a V. S. in

nome e col Parlatorio della nostra

Pubblicava un esemplare del cata-
logo della Libreria Rossiana che
supplica S. S. di voler accogliere
quale omaggio riverente del sotto-
scritto profondo col quale ha onore di
offerirsele,

di S. S. illustrissima

devotissimo

Trieste 7 dicembre 1874

Alessio Hortis

BIBLIOTECA COMUNALE "Vincenzo Ioppi„ - UDINE

AUTOGRAFO

N. d' inventario 669

N. progressivo

Descrizione

Lettera di A. Hortis

in data 11 Febbraio 1875

diretta a Vincenzo Joppi

Provenienza Fondo Joppi

Operazioni

Tip. Mutilati e Combatt. - Udine

Chiarissimo Signore

Con la presente prego V. S. di
volermi accludere poche pagine di
mio che oltre modestia grande [illegible]
mancanza benché tenuissima, della
profonda mia stima nel tempo

[illegible] le mie umane [illegible]
in nome di tutti per [illegible]
offerte. [illegible]
con animo gratissimo, [illegible]
come a' nostri predecessori [illegible]
a noi vostri [illegible]
S.S. [illegible]

e il sapere della pubblicazione del
codice Vaticano e del Sinaitico Archeo-
grafo.

Così la preghiamo ogni anno, e
certo s'avrà in grande sapienza e
profitto, che seguendo a tutto piacere
gratissimo il potere di Vostra
riverenza e grata lettura fecondità,

ne andrò in particolare ragguaglio.

Il Suo

devotissimo riconoscentissimo

Attilio Hortis

Trieste 11 febbrajo 1875.

BIBLIOTECA COMUNALE "Vincenzo Ioppi" - UDINE

AUTOGRAFO

N. d' inventario 669

N. progressivo

Descrizione

Lettera di A. Hortis

in data 7 Ottobre 1875

diretta a Vincenzo Joppi

Provenienza Fondo Joppi

Operazioni

Tip. Mutilati e Combatt. - Udine

Illustre mio Signore

Nel mio lauto pranzo di domenica e che proposi subito sul da trattare, non ho avuto parte a ringraziarla come avrei dovuto e come meritava la sua cortesia che avrebbe potuto grandemente ajutarmi se avesse voluto soffermarsi al passato della trascorsa. Ci pensi bene per la mia che le proverà per la mia onore, e per il quale mi che devo mettermi a disposizione nuovamente di simile favore.

Tacerò e farò l'ora innanzi. obbligato
per l'una volta a intorbidare per così fatta
materia e mi facette esperienza [illegible]
[illegible] per il fatto della ricerca, alcuna
quella della capitana. Le fosse risparmiate
[illegible] e, [illegible] di alcuni documenti
dalla [illegible] diplomatico [illegible] del Ricardo

1° Dicembre 1378 – Ordine di citare da' Consoli
al carnival da Prato. Gherardi, Annali
Vol. I° p. 301

2/ 25 Dicembre 1378 – Nuova riunione ordinaria
e ordinata
Gherardi l.c.
p. 307

3/27 Luglio 1383 – Divisata ringhiera del Da Prato
per esporvi preludi a [illegible] le Ricordanze
con la memoria del d'Ancona.
gentilmente invitato
da lui.

4/ 21 Aprile 1391 — Bolla mandata dagli ambasciatori al cardinale perchè parta al proseguire la sua legazione. /Mangano. Ms. Vol VII. p. 63/

5 — 20 Luglio 1394 — I Cividalesi scrivono al cardinale perchè prima di entrare nel Friuli attenga il permesso del patriarca

/Mangano Ms 1971

Ma la avvolte la bontà e indiscussa, un documento in data 31 Gennaio 1395, che porta i sigilli delle legazioni del da Brà - e il permesso di Confessori un confessore a B. di Chapitolo e a chi a Colonna sua moglie, — efficace nella Romagna

e un altro 25 agosto 1396 - che un giovane un giovane ambasciatore, mandato al collegio Bolognese fondato dal cardinale, e a spalla li riferisce

Il conte di Mangano, [illegible] p. 109. anno 1394 – pure nel 1396 "riportato da Pirri" nella sua collezione milanese D. Arch. Com. Mss. Rep. Cartonato "

da peppino a quem offerisce della preziosa e copiabile e non volerne dare la pena lei di Tapparelli

da mezzogiorno per "ognuno" della preziosa sua collaborazione ch' ella promette al nostro archeografo e da prego di ringraziare grandemente anche il suo zio Jacobo Antonio, e insieme con e della Diocesi della Minerva. Noi continuiamo a godere della cooperazione di Lor signori, che hanno di mostrato sempre tanta affezione al paese nostro se questi archeografo potesse ricorgere segnatamente e continuare, certo è che gli Statuti della Storia patria delle nostre provincie ne sarebbe avantaggiata assai

61/15 Gennaio 1876 circa 200 pagine di complemento al vol. 4. -

del nostro infinito ringraziamento e sempre e con gratissima gentile ed ossequio perfetto mi onoro rassegnarmi, a Lor. Chiarissimi

Trieste 30 Novembre 1875

umilissimo devotissimo
L. Morelli

BIBLIOTECA COMUNALE "Vincenzo Ioppi„ - UDINE

AUTOGRAFO

N. d' inventario 669

N. progressivo

Descrizione

Lettera di A. Hortis

in data 10 Novembre 1875

diretta a Vincenzo Joppi

Provenienza Fondo Joppi

Operazioni

Tip. Mutilati e Combatt. - Udine

Illustre mio Signore

La prego a compiacere i miei rin-
graziamenti più sentiti per i docu-
menti preziosissimi che Ella
mi dona e per le indicazioni
tanto importanti che Ella ha la
bontà d'inviarmi.
Da questo rilevo che nell'Archivio
Notarile di Udine nel Volume II -
Varia -

Si conservano due lettere

a) l'una in data 19 gennaio 1394 del Comune di Cividale al cardinale d'Alençon, in favore dell'elezione di Lodovico di Teck a patriarca di Aquileia, - dove si fa parola dei voti caduti su Pileo da Prata.

b) l'altra di simile tenore in data 20 gennaio 1394, diretta al Podestà, ai cardinali, Nobili e Comunità del Friuli.

Ho rivolgermi alla sua cortesia
sapendo che Ella volentieri
mi vorrà copia del trasmettere, per
l'onorario che chiederà, insieme
alle altre copie che Ella tanto
gentilmente mi annuncia
Sono felicissimo di poter avere
l'esemplare della Storia della
Diocesi del vescovo Monsignor Orologio,
che ho cercato invano, e dovetti
accontentarmi finora delle Dissertazioni

della sera Julia Flora Eccellenza
si Padova, che si riferiscono in più
di un luogo alla Signora del Signore
desidero pregarla di comunicarmi
l'indirizzo preciso per quel
luogo che egli crederà conveniente.

La mia cara Julia è molto
gentile, e anche la Signora si affretterà
di persona, quanto prima la mia
gratitudine infinita, mi onoro
di offermarmi col più profondo
rispetto, di Lei, Illustre Signore

Trieste 10 novembre 1875

Devotissimo, obbligatissimo
Umberto Saba

BIBLIOTECA COMUNALE "Vincenzo Ioppi" - UDINE

AUTOGRAFO

N. d' inventario 669

N. progressivo

Descrizione

Lettera di A. Hortis

in data 18 Novembre 1875

diretta a Vincenzo Joppi

Provenienza Fondo Joppi

Operazioni

Tip. Mutilati e Combatt. - Udine

Illustre Signore

Ricevo oggi i documenti che
Ella con tanta bontà mi fece
trasmettere, e con bontà ancora
maggiore volle trasmettermi di
sua mano; e con questi il libro
dell'orologio, che mi stava

i miei grandemente.

Non so rendere grazie bastanti
delle Sante Regole d'Elia Jr
scritte per me, e dell'aver espanso
anche per lo addietro il debito mio al Maestro;
e al proprietario del libro; per i
quali ofe mi metterò a lor, &c

vorrei Lire manifestarmi, chiedendole
nuove prove del nuovo Ribasso
Impostogli da Lei, prima oggi al
suo Signor Fratello Antonio pregandolo
della sua collaborazione ad Autografo
nostro, e con l'attestazione della
gratitudine più sentita e del

più profondo ossequio, La prego

di porgermi occasione di dimostrarmele

altrimenti che a parole,

di Lei, illustre Signore,

umilissimo obbligatissimo
Attilio Hortis

Trieste 18 Novembre 1875

BIBLIOTECA COMUNALE "Vincenzo Ioppi" - UDINE

AUTOGRAFO

N. d' inventario 669

N. progressivo

Descrizione

Lettera di A. Hortis

in data 30 Dicembre 1875

diretta a Vincenzo Joppi

Provenienza Fondo Joppi

Operazioni

Tip. Mutilati e Combatt. - Udine

Illustre mio Signore

Il ringraziamento che
Ieri si portarono in mio
nome, il chiar.mo Sig.r Professore
Orioli - Bonaffons,
aggiungo nuovi calorosi uno

con la presente. Ricevete
per corriere dell'Illustrissimo
sig. conte Ludovico Martinengo
la lettera sua gentilissima
con le nuove notizie che ella
ebbe la bontà di mandarmi,
e con la promessa rinnovata
del prezioso suo lavoro su

Meggia. La ringrazio per
grandemente della benevolenza
con la quale ha voluto accettare
quel lavoruccio d'occasione fra
mancante, avendo avuto principal-
mente di mira le relazioni di
fatto riguardo alla proposta
fra stagione al Galvanato.
Colgo questa occasione per porgerle

nuove grazie e augurando le
l'anno nuovo felicissimo

Rubicondo con animo gratissimo
e rispetto profondo

a Lei, Signora mia Signora,

umilissimo obbligatiss.
i Nipoti Hooker

Trieste 30 Dicembre 1858.

BIBLIOTECA COMUNALE "Vincenzo Ioppi" - UDINE

AUTOGRAFO

N. d' inventario 669

N. progressivo ....

Descrizione

Lettera di A. Hortis

in data 7 Gennaio 1876

diretta a Vincenzo Joppi

Provenienza Fondo Joppi

Operazioni

Tip. Mutilati e Combatt. - Udine

Illustre mio Signore

Ella mi colma di cortesie
e d'amore, sempre il debito
di gratitudine che già co
ne professo gravissimo
da Lei viene soltanto che l'Elen
voglia mettere qualche fine

alla penna la mia riconoscenza
e la vivente amicizia che
arrisse a offrirle della quale
annuncia altresì io andar superbo
e godere per la vita sì lei e
per il rispetto per sempre che le
porto, nei ripromettendo
vantaggi grandissimi a' cari studi
delle scienze, amabilissime patrie.
Le augurio ogni ben del cielo

penfiero col quale Ella mi annunzia
l'esemplare pelaschefco del 1541,
che da fupplico di acquistare
per la Biblioteca nostra a quel
prezzo che si possa convenire.
Da mio canto, attesa la ricevuta
di Ella che la Corte ne aggradisce
l'offerta, una gentilissima per parte
della Biblioteca Nazionale,
e della mia vivo desio

di presentare la Memoria
della Direzione Politica.

Io poi gradirei sapere il suggerimento del generale circa ai Documenti Diplomatici, ai quali speravo di aggiungere il fascicolo ventuno dell'Autografo, che uscirebbe al primo d'Aprile, poichè questo fascicolo principierebbe per il Dicembre del 1875, uscirà appena col giornale Gennajo del 76.

Le prego di gradire nuovi ringraziamenti con l'attestazione della mia profonda gratitudine, e mi onoro di dirmi Suo, obbligatiss. Servitore

Firenze 7 Gennajo 1876.

Artom

BIBLIOTECA COMUNALE "Vincenzo Ioppi" - UDINE

AUTOGRAFO

N. d' inventario 669

N. progressivo ....

Descrizione

Lettera di A. Hortis

in data 16 Gennaio 1876

diretta a Vincenzo Joppi

Provenienza Fondo Joppi

Operazioni

Tip. Mutilati e Combatt. - Udine

Illustre mio Signore

Ebbi jeri il bel volume
delle poesie del
Tebaldi che l'ha
abbellato di molti
carmi, e nel dopo

fango ancora in
vece presso a' signori
Mittel per pregare il
signor Conte Mantica
d' consegnarle le per
lire d' mio debito
Ma egli era partito

per l'appunto e così

La prego d'permettermi

che io mi possa valere

mio subordinato

alla presente.

Del gentile pensiero

nell'indicarmi la

bella edizione e bella
Storia ma nell'invierarmela
le rimane le più
gentili grazie raffermando
me con animo gratissimo
e riverente ossequio.

D'Ayr, mio illustre Signore

Devotiss. obbligatiss
Emilio Visconti

Trieste 16 Gennaio 1876

BIBLIOTECA COMUNALE "Vincenzo Ioppi" - UDINE

AUTOGRAFO

N. d' inventario 669

N. progressivo

Descrizione

Lettera di A. Hortis

in data 12 Giugno 1876

diretta a Vincenzo Joppi

Provenienza Fondo Joppi

Operazioni

Tip. Mutilati e Combatt. - Udine

Illustre mio Signore

Unitamente a questa La
S. V. riceverà un libercolo
con alcune lettere inedite del
Metastasio, che La prego di
aggradire come ringraziamento
di qualche parte, poco nostra

de 'qual' Ella è così profonda
conoscitore.

Le chiesi poi scusa infinite
se gio a Lei una domanda
d'argomento storico - analitico
fattami dalle greche foglie turbolenti
di Pisa, che prevedendo la mia
insufficienza mi eccitava a rivolgermi
a Lei, per avere chiarezza nella

materia. Egli scrisse di aver
notizie fatto stampare di certo
Monsignor Costantino della
Pergola, collettore generale
delle Sante apostoliche di Provenza,
Arcivescovo di Aquileia, sepe-
ntendario della Curia Romana, e
nominato vescovo d'Apt nel 1415.

Io mi feci a ricercare ne' libri
d'araldica che possiedo,
ma invano; onde' che nessun'altra
speranza mi resta fuorchè nella
sua bontà e nella sua cortesia.
A questa mi rivolgo fiducioso
che vorrà molto tosto, e
riconoscente, obbligarmi proponendo
a pronunciare di qualche preposto
suo stile il voglia autografo,
le protesto della più sentita
gratitudine e del più profondo
ossequio dello umiliss. obbligatiss.
Torino 12 Giugno 1876. per Storia

BIBLIOTECA COMUNALE "Vincenzo Ioppi" - UDINE

AUTOGRAFO

N. d' inventario 669

N. progressivo _____

Descrizione

Lettera di A. Hortis . ...

in data 10 Gennaio 1877 ... .

diretta a Vincenzo Joppi .. ..

. . . .

Provenienza Fondo Joppi .. . .. .

Operazioni . .. .

... .

Tip. Mutilati e Combatt. - Udine

Trieste 10 Giugno 71

Chiarissimo e Reverito mio

Signore

Tendo a ringraziarla delle cortesi
sue cortesi ma non meno sinceramente
e d'ottimo cuore.
Il suo Inno Garibaldino mi pervenne
quando ero per ricevere numerosi
suoi stampati di Elba donde ogni corrispondenza
mi era stata impedita per molti mesi
Felice se potessi dare alle stampe

Ho già pescato fuori la banchetta
della legge riguardante Trieste completata
dal cancelliere, la bonaria della Sanfra,
e l'elaborato della cooperativa che
Bonaus farà portare al conte Chantilly
che contemporaneamente l'incarico di recarsi
fino a Torino.
Il altro fuori è capitato agguerrito dell'
avvocato Gregoretti, la spedizione
ancora oggi a nome dell'avvocato

le sa pregà d'volerla accettare
come omaggio del suo rispetto e
della sua gratitudine.
Ed ecomo da parte sua a porgerle una
preghiera:
Il Giusti nel terzo Tomo delle
sue Rotazioni ne' Letterati del secolo (a pag. 365)
ricorda una Orazione tenuta da
Cavour da Udine alla presenza
di Eugenio IV pontefice che Dorche

[illegible] , ecomo d'Assisi , in
[illegible] della Guardiacasa di San Daniele.

Ho ricevuto con piacere [illegible]
[illegible] a cui [illegible] ho avuto
a cuore [illegible] Magistrato [illegible]
[illegible] già in Udine.

Sia su questo [illegible] e [illegible]
[illegible], quella [illegible] le più
[illegible] grazie [illegible] mio e di
[illegible] colleghi [illegible] Deputazione
e mia [illegible] con perfetto rispetto
e gratitudine, [illegible]

Udine, [illegible]

BIBLIOTECA COMUNALE "Vincenzo Ioppi" - UDINE

AUTOGRAFO

N. d' inventario 669

N. progressivo

Descrizione

Lettera di A. Hortis

in data 17 Maggio 1882

diretta a Vincenzo Joppi

Provenienza Fondo Joppi

Operazioni

Tip. Mutilati e Combatt. - Udine

Illustre mio signore ed amico.

Ne' documenti nostri trovai due che si riferiscono ad alcune possessioni che fin dal 1277 tenevano in Trieste gli abati di S. Maria di Summaga. Sono i soli che ho potuto vedere finora: essi riguardano il vescovo Guido di Concordia (Guido de Gurisi) e il medesimo nostro Nicolò della Frabina. Avrei gran desiderio di pubblicarli nel fascicolo dell'Archeografo che dovrebbe uscire per la fine di giugno; ma pur troppo non ho i documenti necessari per ragionarne un po' più particolarmente. Conosco le opere del Cappelletti, il codice di Cordenons pubblicato dal Joppi, il libro del Degani sopra Concordia, gli statuti di Cordovado pubblicati da don Vitale mio signore, e i documenti del Bianchi, ed altre consimili opere generali. Mi sarebbero pertanto assai [illegible] documenti seguenti

B. 1) 1340, 1 aprile. Giudizio della curia di Cividale di Vescovato relato dal Degani, p. 472

2) 1348, 26 Nov. Investitura della Gastina del Castello a' suoi figli (Codice Diplomatico, n. 3461)

3) 1350, 16 Gennaio. Il vescovo di Concordia ordina a Nicolò e a' compagni di Portogruaro di togliere il pedaggio improprio a' Romipetti.

(Degani, p. 188.

Assai interessanti per il mio argomento mi sembrano i documenti enumerati nell'Indice Diplomatico ai numeri:

2346, 2746, 2947, 3021, 3226, 3327, 3334, 3352

Purtroppo la ripetizione del giuramento di Guido di Giussano riferito dal Bertoli nelle Antichità di Aquileia è incompleta; l'avrei volentieri collazionata sull'originale.

Nel Cod. Dipl. Istr. al 1343, 14 Giugno, si annuncia a questi cittadini di Trieste e il ~~ritorno~~ ritrovamento della Reliquia. Ove che fossero stati i 2 di riferiscano forse a S. Giovanni del Timavo si hanno notizie di Pellegrino di Cordovado, a quale nel medesimo giorno concedette in enfiteusi nel 1277 alcuni de' beni posti in Trieste. Certo è che i Pellegrini di Cordovado furono originari da questo di Caporiglio.

Ma, egregio mio signore, l'Ella non mi accusi, se Ella vuole più tardo, io sono in mare non alto, ma altissimo, e devo lasciar ogni cosa. Le dà troppa noja l'ordinare, fintanto a mia posta, la copia di quei documenti? Non le dà troppa

Fascicolo il rendermi attento sopra qualche fatto che riguardi Giunta di Giuseppe a Nardò della Tradizione?

Ben vero che la mia umanità, per quanto possa essere a fondarsi letterariamente, è grande più che indiscreta; ma appunto per questo, la prego di usar meco liberissimamente, e la ringrazio anticipatamente di quello che farà, come le referirò egualmente benedettissimo per il molto che Ella ha già fatto per me

I documenti che Ella ha avuto la bontà di spedirmi già tempo fa, li pubblicherò nel prossimo fascicolo; ma s'Ella avesse qualche cosa di breve che le fosse a cuore di veder presto a stampa, la prego di mandarmela ed io mi affretterò di farla comparire subito

Ho ricevuto il bel Documento e la fotografia favoritami dal suo signor fratello, e lo pubblicherò in questo fascicolo. La prego di ringraziarlo assai[illegible] e del dono e della buona memoria che tiene verso l'Archivio.

Attendo con impazienza il prossimo fascicolo dell'Archivio di Roma; dove so che vi sarà un molto bello articolo suo.

Vedremo il conte Mantica la prossima di novembre per ricevere ricevimento.

A dir per cosa aggiungerò: se non che desidero andare

Lissimamente vi riverisca, vi parlerò, e vi
stringerò affettuosamente la mano ch'è quella
d'un valentissimo e buonissimo letterato. Avrò
il piacere di vederla a Trieste presto; ma vorrei a
restituirle la visita quest'autunno.

Mi perdoni; non si lasci per me troppo; e
sopratutto continui a voler bene

al tutto suo affezionatissimo
ammiratore ed amico obbligatiss.

Arrigo

Trieste, 17 maggio 1882.

BIBLIOTECA COMUNALE "Vincenzo Ioppi„ - UDINE

AUTOGRAFO

N. d' inventario 669

N. progressivo _____

Descrizione

Lettera di A. Hortis

in data 3 Giugno 1882

diretta a Vincenzo Joppi

Provenienza Fondo Joppi

Operazioni

Tip. Mutilati e Combatt. - Udine

Dottissimo e carissimo
mio Signore ed amico.

La mia regia Soprannumeraria
Sett' avanni mandato quelle
copie che mi Stavano
tanto a cuore, e con ciò spero
di aver soddisfatto
nella presente lire Sessanta per
il copista. Trentacinque che

passano la Corona Sovrana Laranno
per qualche poco, perchè non
avrei saputo come disegnare
la Persona Sua.

Ho avuto altresì il suddetto
articolo sul Sardo, e me le
professo obbligatissimo della
affettuosa memoria di Lei
Verso ch' Archeografo nostro.

Vengo, infinite grazie per tutto; mi riverisca il signor fratello Antonio, e m'abbia sempre per tutto

Suo Servitore, obbligatiss. affe.
Gennaro Pierantoni

Napoli, 3 Giugno 1882.

BIBLIOTECA COMUNALE "Vincenzo Ioppi" - UDINE

AUTOGRAFO

N. d' inventario 669

N. progressivo

Descrizione

Lettera di A. Hortis

in data 12 Marzo 1883

diretta a Vincenzo Joppi

Provenienza Fondo Joppi

Operazioni

Tip. Mutilati e Combatt. - Udine

Trieste, addì 12
di marzo del 1863.

Carissimo amico.

Ho letto un grande
articolo, e come vedrai,
con qualche ritegno,
il tuo lavoro, che mi
piace nelle sue linee;
fanti me ne felicito
con te e con la tua città.
Delle mie annotazioni
fanni quel conto che vuoi;

perché non ho ve qualche
che, chiesto di un compito,
fanno un comune. E per
fortunatamente, il tuo lavoro
era stato, che non abbisognava
punto punto di correzione
alcuna.

Questo fu di piacere;
Fa quelle aggiunte che implora
in margine; perché tu solo

puoi farlo, tu abbandonerai
al tutto quella vita miserabile
che ci riserba, e che saremo
lieti al tuo paese.

Resta ora che tu mi avverta
a che volta imbarcarci il tutto.
Il conte mi fece che fare
già venerì; vuol a lui? o
che altro?

Aspetto risentirti; e vagheggio
la fortuna che mi promette per

l' Archeografo.

Ti prego di mi raccomandare Bonaffons
del ricordo che gentilmente volle
manifestarmi; e con affetto
fraterno e caldo, salva
sempre reverentia, ti
raccomando il tuo tuo
A Tobia

Ti prego di mille rispetti miei
al conte e alla contessa Gropello,
al conte Nicolò, al conte Giampietro
a tuo fratello, e alla bella raccolta
d'amici in grado conoscere la loro.

BIBLIOTECA COMUNALE "Vincenzo Ioppi" - UDINE

AUTOGRAFO

N. d' inventario 669

N. progressivo

Descrizione

Lettera di A. Hortis

in data 2 Marzo 1883

diretta a Vincenzo Joppi

Provenienza Fondo Joppi

Operazioni

Tip. Mutilati e Combatt. - Udine

Illustre mio Signore ed amico

carissimo

Insieme con questa le mando le copie
tirate a parte del bel suo lavoro
intorno al Burke e le dirò di stampa
delle preziose notizie avute da lei
intorno alle adunanze nostre con Burke.
In margine a due documenti ho fatto
un segno speciale, perchè la stampa
notizia nel mio libro riguardasse due

vedrà con le prime parole di che
vostra giudizio sia, ed io non so
risolvermi.

Il suo bel viaggio, la prego
di rimandarmi le bozze, con quelle
aggiunte o rettificazioni che a lei
parranno.

Continuo a volermi bene, con l'io
l'amo, io risento e la ringrazio
con tutto il cuore.

Manzoni

Trieste 28 marzo 1883.

Molti saluti al conte Mandica, che ospitato
vedeva a Trieste nei giorni delle feste passate

BIBLIOTECA COMUNALE "Vincenzo Ioppi" - UDINE

AUTOGRAFO

N. d' inventario 669

N. progressivo

Descrizione

Lettera di A. Hortis

in data 16 Aprile 1886

diretta a Vincenzo Joppi

Provenienza Fondo Joppi

Operazioni

Tip. Mutilati e Combatt. - Udine

Hotel

Carissimo amico.

Ricevuto della incredibile bontà del conte Mantua per mandarti finalmente una parte de' tuoi documenti, ti spedisco oggi a Foligno, in istampa e parte ancora nel tuo manoscritto. Purtroppo non sono arrivato a consegnare

le bozze; ma te le manco
così, mi già perché tu ti
possanke a questa mia, ma
perché tu possa farci la
prefazione avemo pò' anche
stampat o non stampati.

Ti prego di ripetermi il
tutto quanto potrai; vieni

presto a Trento; l'ho detto
e posto a cui per volta
alla contessa ma mostra
bellezze del mostro
Vittorio; ma fino ad ora
ti mostrato Barbara anche
con lei, Cosa posso fare
io? Dunque risolvi e vieni
che ti abbracciamo.

Addio, ricordati a quanto ti fanno
del resto, ed ama il tuo

Trento, 10 Aprile 1885

BIBLIOTECA COMUNALE "Vincenzo Ioppi„ - UDINE

AUTOGRAFO

N. d' inventario 669

N. progressivo .....

Descrizione

Lettera ... di A. Hortis ...

in data 15 Giugno 1889 ...

diretta a ...Vincenzo Joppi ...

Provenienza ..Fondo Joppi ...

Operazioni ...

Tip. Mutilati e Combatt. - Udine

BIBLIOTECA COMUNALE "Vincenzo Ioppi„ - UDINE

AUTOGRAFO

N. d' inventario 669

N. progressivo _____

Descrizione

Lettera di A. Hortis

in data 21 Novembre 1890

diretta a Vincenzo Joppi

Provenienza Fondo Joppi

Operazioni

Tip. Mutilati e Combatt. - Udine

Ultimo e obliquo anno

Mi piacerebbe ora ricordare a tutti e ciascuno, alquanto presto possibile i nomi dei maestri e fanciulle che vissero in Convento dal 1966 al 1970: particolarmente di quelle che fu retta della guida dal 1967 al 1968.

Quando venne il Lombriaco
in Sardegna? non vedo finora
della fine del 1468
se un ambasciata diretta mandata
V. Cod. Diplom. del 1406 al parlamento per i fatti
Pertusi Fonnesu
Del Valentinelli
Vicbon
s'avvenne potuto riferire alla
caduta del castello e torre del 1402
o meglio ad altro fatto?
Nella Biblioteca del comune
o nella tua avete le opere del

cosmografo Rotario o Dove,
none? L'furino che fu
medico in Trieste? Che fosse
di Trieffino, è certo.

Perdonami, rispondimi presto
che puoi, ed ama il veramente
tuo Attilio Hortis

Trieste addì 21 Gennaio 1890.

Con molti saluti e Buon Anno,
e grazie per il tuo articolo sul
Manzoni

BIBLIOTECA COMUNALE "Vincenzo Ioppi" - UDINE

AUTOGRAFO

N. d' inventario 669

N. progressivo _____

Descrizione

Lettera di A. Hortis

in data 23 Gennaio 1892

diretta a Vincenzo Joppi

Provenienza Fondo Joppi

Operazioni

Tip. Mutilati e Combatt. - Udine

Carissimo e obligatissimo
amico

Sento l'indugio, al quale
ho pur troppo dovuto avvezzarvi
gli amici, e anche miei
rincrescimenti per le pessime
notizie che mi donate in risposta
a' vostri del giugno e luglio;
senza troppo tirar parole.

un volgare peregrino e avvocato
o notaio friulano, mi farà un
gran piacere a parteciparmelo.
La storia della università friulana
della nostra lauro insieme
tante altre cose che una
mi chiarirà l'altra notabilmente
e la ragione quante belle cose
ho appreso dalla sua prefazione
agli statuti e dagli statuti stessi

Con questa consegna finalmente al
mio buon augurio debito vero e
proprio, in chiusura di lire
205, dico duecento e cinque,
per le belle pubblicazioni della
Deputazione Veneta. Degli
altri ho ricevuto le annate
1876, 1877 e 1878, non come
da fattura nella tua nota 77, 78 e 79.
Ti chiedo scusa per questa
piccola svista. Sono molto grato [illegible]

Ti prego a serbarmi, le mie
lettere anche per l'avvenire
volume che tu accetti in regalo il mio lavoro.

Il nuovo lavoro, ed amami
sempre che t'ama e ricambia
grandemente

Il tuo tuo
Attilio

Torino, 23 gennaio 1892

Ti prego a mandarmi ricevuta del
denaro, perchè ne ho bisogno per
render ragione della spesa; altrimenti
ho un perchè inutile [illegible]
a compiere.

BIBLIOTECA COMUNALE "Vincenzo Ioppi„ - UDINE

AUTOGRAFO

N. d' inventario 669

N. progressivo _____

Descrizione

Lettera di A. Hortis

in data 18 Febbraio 1892

diretta a Vincenzo Joppi

Provenienza Fondo Joppi

Operazioni

Tip. Mutilati e Combatt. - Udine

47 Horta, Attilio

Amico ottimo
e carissimo

Hai perfettamente
ragione; la tua
letterina, con la
ricevuta delle 20 —
lire, e co' prezzi
documenti che mi

pàlenji: "fu trovata;
Cenbè a me non resta
e non chiedetti poi
della nuca e migliaia
d'anni.

Rigiro così annoiato
un dardi pensiero:

lo quanto ho potuto fin dare
io per trovare un posto
civile e criminale, quale
era veramente la coscienza
degli avvocati presso i tribunali
civ. E' niera lunga a
raccontare.

Rivedami a Lei fratello

a' cenni Grappleri e
Mantica, e continua
la tua cara inestimabile
benevolenza al veramente
tuo Ardigò

Roma, 18 febbraio 1892

BIBLIOTECA COMUNALE "Vincenzo Ioppi„ - UDINE

AUTOGRAFO

N. d' inventario 669

N. progressivo _____

Descrizione

Lettera di A. Hortis

in data 25 Gennaio 1895

diretta a Vincenzo Joopi

Provenienza Fondo Joppi

Operazioni

Tip. Mutilati e Combatt. - Udine

Ultimo evento
amico.

Ti prego a mio favore
segnalato: fammi
il piacere d'citarmi
qualche documento della
Repubblica di Venezia

o del Comune o Ludrie,
o del governo napoleonico,
che abbiano salutato
i discendenti di Tiberio
Decciani, col titolo
di conti.

Salutami affettuosamente
tuo fratello anch'esso
valentissimo in questa

materia ; fuori ami
e sopra tutto ama
il veramente tuo

Attilio
che ti aspetta con grande
desiderio.

Trieste, 25 Gennaio 1895.

BIBLIOTECA COMUNALE "Vincenzo Ioppi" - UDINE

AUTOGRAFO

N. d' inventario 669

N. progressivo

Descrizione

Lettera di A. Hortis

in data .?.?

diretta a Vincenzo Joppi

Provenienza Fondo Joppi

Operazioni

Tip. Mutilati e Combatt. - Udine

Amici Carissimi

1) In primo luogo Vi prego di chiedere ad Orsini, o da chi ha per mestiere quale sia il testo prescritto per gli esami di Storia dei candidati docenti al corso magistrale superiore, e copiarmi tutte le bozze di Soriano del Balbo e quelle relative di Forges.

2) Vi mando il volume Vigezzino relativo agli Orsini; se non fosse troppo quello che Vi bisogna

ti prego di rimandarmelo, indi; contrario quale farei al caso tuo; che ne vieterò.

3) Il professor Fulchir ti prega di volergli fare di nuovo le sue ingiunte perchè gli assicurano ulteriori, e puntuali [illegible] versibili, se non li gravano, gli faresti un segnalato favore a ingiuntare

anche quelle di Volterra
Vera intenda di Sues.

E con questo, mi raccomando
al tuo affetto e alla tua
memoria con molti saluti
a tua sorella, al caro Nardi
sempre tutto tuo
Aurelio

Ringrazia tu Vittorio, che lo
fuori meglio, e prudentemente fallo
ringraziare dal suo Angelo tutelare
che già avrebbe vinto Vittorio con le
armi d'altro

BIBLIOTECA COMUNALE "Vincenzo Ioppi" - UDINE

AUTOGRAFO

N. d' inventario 669

N. progressivo .

Descrizione

Lettera di A. Hortis

in data ???.

diretta a Vincenzo Joppi

Provenienza Fondo Joppi

Operazioni

Tip. Mutilati e Combatt. - Udine

Ottimo ed [illegible]
amico.

Eccoti la segnazione
del Negale agricolo
voglio, per che già fatta
e particolare regolata obbligazione
le mie qualche o più,
dai che [illegible]

come' a giudizio e

preventivo —

In ogni modo ricevuta

stampata fare bene

ad inviarmi le bozze

ed io le rivedrò sull'originale

nella mora intercorsa".

questa sera capitarti col
nostro Vittorio; in vece
Elia, e ne vengo la una
con molte angosce di felicità
corrispettive agli sposi, a'
quali prego di partecipare
grete delle mie felicitazioni
mie tenerezze
Continuami l'tuo affetto
e presenta in mio nome tuo fratello
con una cordiale stretta di mano
tutto tuo Alberto

BIBLIOTECA COMUNALE "Vincenzo Ioppi" - UDINE

AUTOGRAFO

N. d' inventario 669

N. progressivo

Descrizione

Lettera di A. Hortis

in data ?.?

diretta a Vincenzo Joppi

Provenienza Fondo Joppi

Operazioni

Tip. Mutilati e Combatt. - Udine

Amico carissimo.

In risposta al tuo carissimo biglietto di ieri che giacerà meglio un'altro poteto fare che io promettevami già bene, mentre, chiamandomi per mezzo giorno; e non pensare al altro

l'antica savvena fatica gettata
a fondo trapiantare : altro stampa-
tore che darà un po' più da vedere ;
mi pensavo di stampare
tutto nel prossimo

Ne venir mio coppia
con le sue più ragionevoli ;
sono rimbrottato qui : ma tu che

vai anzi girando, allunga il passo e vieni a noi, dove non io solo, ma anime di me ben più gentili ti accoglieranno lieti volentieri.

Tornando alla nostra pratica, mandami presto quel documento del mike, e raffermati con le anime antiche del 1848.

Addio; tutto tuo
Nievo

di Trieste

BIBLIOTECA COMUNALE "Vincenzo Ioppi" - UDINE

AUTOGRAFO

N. d' inventario 669

N. progressivo

Descrizione

Lettera del Prof. A. Huber

in data 25 Giugno 1887

diretta a Vincenzo Joppi

Provenienza Fondo Joppi

Operazioni

Tip. Mutilati e Combatt. - Udine

Innsbruck 25. Juni 1887.

Hochgeehrter Herr Bibliothekar!

Ich danke Ihnen für die gütige Zusendung der Auszüge von Urkunden des Kaisers Karl IV. wie für die Besorgung der Copien durch Ihren Herrn Assistenten Missio und bitte auch diesem in meinem Namen meinen Dank auszusprechen.

Den Betrag für die Copirung der Urkunden sende ich gleichzeitig mit Postanweisung.

Ich benütze diese Gelegenheit, um Ihnen meine Verehrung und Hochachtung auszusprechen und zeichne mich

Ihr

ergebenster

A. Huber, Professor.

BIBLIOTECA COMUNALE "Vincenzo Ioppi" - UDINE

AUTOGRAFO

N. d' inventario 669

N. progressivo

Descrizione

Lettera del Prof. A. Huber

in data 1 Dicembre 1890

diretta a Vincenzo Joppi

Provenienza Fondo Joppi

Operazioni

Tip. Mutilati e Combatt. - Udine

Huber

Hochgeehrter Herr Bibliothekar!

Nach einer Notiz des Professors Fr. M. Mayer in Graz (Forschungen zur Deutschen Geschichte XX, 506) ist die „Relazione della visita apostol. in Carniola etc. fatta da Fr. Barbaro 1593" von Ihnen 1862 in Udine herausgegeben worden. Dieselbe befindet sich aber leider weder auf der Universitäts- oder der Hofbibliothek in Wien noch auf der Universitätsbibliothek in Graz. Da ich sie aber für den 4. Band meiner „Geschichte Oesterreichs" nothwendig brauche, so suchte ich sie auf dem Wege des Buchhandels zu erwerben. Aber ich

erhielt die Antwort, dieselbe sei nicht mehr zu haben. Ich wage daher an Sie die Bitte zu stellen, mir diese Schrift auf einige Tage zu leihen; ich werde sie Ihnen gleich nach erfolgter Benützung zurücksenden.

Es zeichnet sich mit vorzüglicher Hochachtung

Ihr

Wien 1. Dezember 1890

ergebenster
Dr. Alfons Huber
Universitäts-Professor
in Wien VIII.
Alserstrasse 39.

Gewünschte Exemplare der Schrift sind bereits am 2. Dec. 1890

BIBLIOTECA COMUNALE "Vincenzo Ioppi" - UDINE

AUTOGRAFO

N. d' inventario 669

N. progressivo

Descrizione

Lettera del Prof. A. Huber

in data 8 Dicembre 1890

diretta a Vincenzo Joppi

Provenienza Fondo Joppi

Operazioni

Tip. Mutilati e Combatt. - Udine

Hochgeehrter Herr Bibliothekar!

Gestern erhielt ich die Bücher, welche Sie mir gütigst geschickt haben, und heute Ihre Karte. Ich danke Ihnen von Herzen für diese werthvolle Gabe und bitte auch dem Herrn Conte Gropplero di Troppenburg meinen Dank auszusprechen, wenn Sie Gelegenheit dazu finden.

Mit der Versicherung meiner vorzüglichen Hochachtung zeichne ich mich

Ihr

Wien am 8. December 1890.

ergebenster

Dr Alfons Huber

BIBLIOTECA COMUNALE "Vincenzo Ioppi" - UDINE

AUTOGRAFO

N. d' inventario 669

N. progressivo

Descrizione

Lettera del Prof. A. Huber

in data 8 Dicembre 1890

diretta a Vincenzo Joppi

Provenienza Fondo Joppi
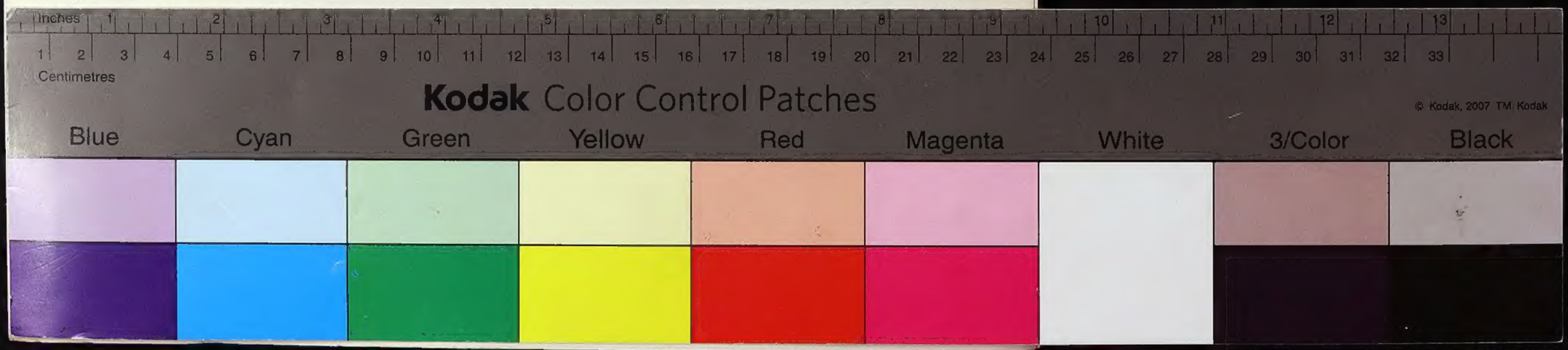
Operazioni